



PODER LEGISLATIVO DE BOM RETIRO DO SUL – RS

RUA REINALDO NOSCHANG, 80 CEP 95870-000
Tel. Fax. 51 3766-1187 - CNPJ 92.454.925/0001-20

diretoria@camarabomretirodosul.rs.gov.br
www.bomretirodosul.rs.gov.br/site/home



PROPOSIÇÕES 01 - Vereador Airton Giacomini INDICAÇÃO – 08/2018

Indico ao Excelentíssimo Senhor Prefeito Municipal em conjunto com Senhor Secretário Municipal de Obras e Viação, ouvido o plenário, executem obras de recuperação da Estrada Alfredo Rodrigues da Conceição, com colocação de material de boa qualidade, limpeza das sarjetas, bueiros e patrolamento. A rodovia supra citada inicia junto a Rua José Armindo Beppler na antiga Escola de Fazenda Barros e vai até a Granja do Senhor Décio Musskopf.

Mensagem Justificativa:

Senhor Presidente;

Senhores Vereadores:

Conforme documentamos, a referida artéria está em mau estado de conservação e carece de urgentes providências para a sua melhoria, inclusive os reparos devem se realizar até final da mesma, na sede da Granja do Senhor Décio Musskopf.

Atenciosamente,

Bom Retiro do Sul, 10 de abril de 2018.

Estrada Alfredo Rodrigues da Conceição

AIRTON GIACOMINI
Presidente
Câmara Vereadores BRS





PODER LEGISLATIVO DE BOM RETIRO DO SUL – RS

RUA REINALDO NOSCHANG, 80 CEP 95870-000
Tel. Fax. 51 3766-1187 - CNPJ 92.454.925/0001-20

diretoria@camarabomretirodosul.rs.gov.br

www.bomretirodosul.rs.gov.br/site/home



INDICAÇÃO – 09/2018

Indico ao Excelentíssimo Senhor Prefeito Municipal em conjunto com Senhor Secretário Municipal de Obras e Viação, ouvido o plenário, executem obras de recuperação das Estradas Arthur Käffer, Emílio Kerber e o acesso do Senhor Ildo Eidelwein, com colocação de material de boa qualidade, limpeza das sarjetas, bueiros, roçadas das laterais e patrolamento. As rodovias supra citadas na localidade de Cruz das Almas.

Mensagem Justificativa:

Senhor Presidente;

Senhores Vereadores:

Conforme documentamos, as referidas artérias estão em mau estado de conservação e carece de urgentes providências para a sua melhoria, inclusive os reparos devem se realizar com urgência, uma vês que por ela são transportados diariamente milhares de litros de leite e outros produtos.

Estrada Arthur Käffer



Estrada Emílio Kerber

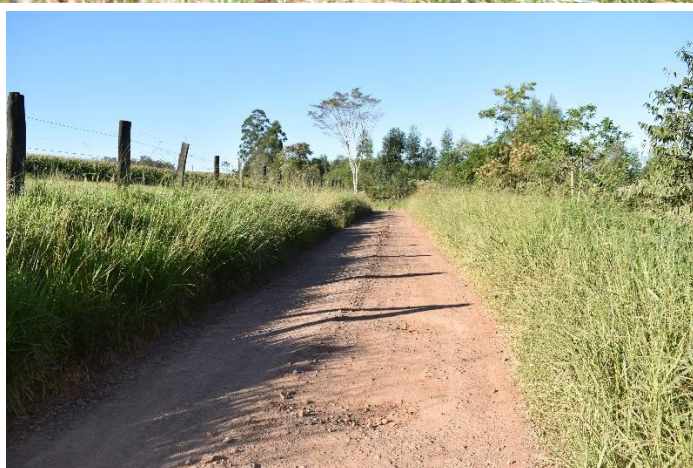

Mais o Acesso do Ildo Eidelwein